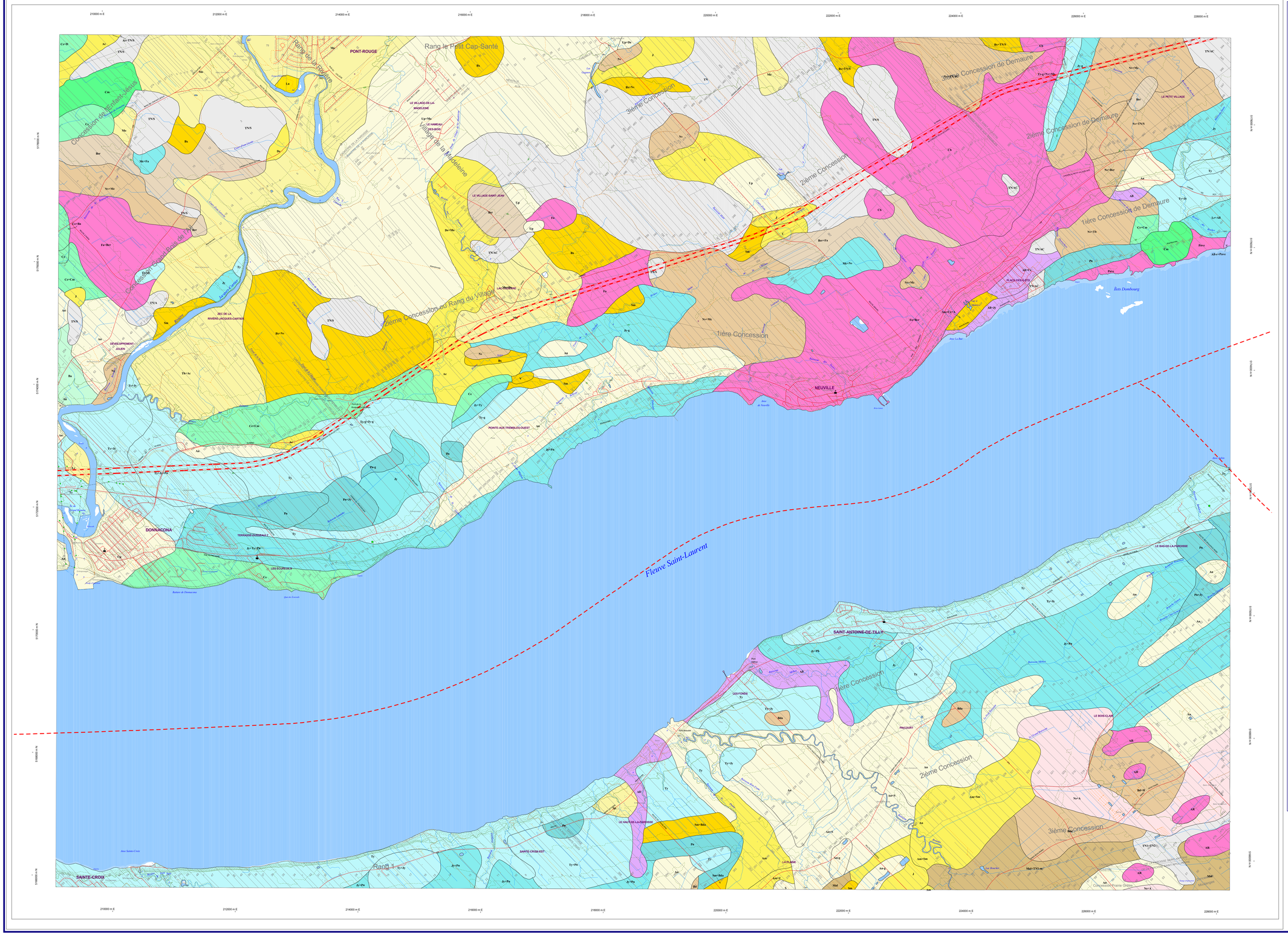

Légende

- Limite de comté
- Compléments à la topographie - Point
  - Bâtiment
  - Mine à ciel ouvert
  - Flèche
- Réseau routier - Point
  - Pont
- Infrastructures - Point
  - Pylone
  - Tour
- Hydrographie - Ligne
  - Réseau hydrographique
  - Milieu humide
  - Complément au Réseau hydrographique
- Réseau routier - Ligne
  - Réseau routier
  - Autoroutes
  - Complément au Réseau routier
- Infrastructures - Ligne
  - Voie ferrée
  - Ligne de transport d'énergie
  - Autres
- Courbes de niveau - Ligne
  - Courbes maîtresses
  - Courbes intermédiaires
- Pédologie - Surface
  - === SOLS SABLEUX ===
  - An Saint-Antoine sable grossier loameux
  - An Saint-Antoine loam sableux graveleux
  - An-g Saint-Antoine sable grossier loameux graveleux
  - S Sorel sable fin
  - Up Uplands sable à loam sableux
  - Lc Lachute loam limoneux
  - Mo Morin sable
  - Sp Sainte-Sophie sable loameux
  - Th Saint-Thomas sable loameux
  - Ac Achigan sable loameux fin à loam sableux fin
  - Am Saint-Amable sable (caténa)
  - C Chicot loam
  - De Deligny loam sableux
  - J Saint-Jude loam sableux
  - J Saint- Jude sable à loam sableux très fin
  - Lu Saint- Louis sable
  - Bx Boiteaux sable loameux
  - Sm Saint-Samuel sable
  - Sm Saint-Samuel sable
  - V Vaudreuil loam à loam sableux
  - === SOLS GRAVELEUX ===
  - Ns Saint-Nicolas loam sableux graveleux
  - === SOLS LOAMEUX ===
  - Ba Batiscan loam sableux fin
  - Ce Chaloupe loam à loam limoneux
  - Cm Champlain loam limoneux
  - === SOLS ARGILEUX ===
  - Ty Tilly argile
  - Ty Tilly loam limoneux argileux
  - Ty Tilly loam argileux
  - Ty-g Tilly loam argileux phase graveleuse
  - Jy Joly argile
  - Jy Joly loam argileux à argile
  - Jy-g Joly loam argileux à argile phase graveleuse
  - Lr Saint- Laurent loam à loam argileux
  - Mc MacDonald loam sableux
  - Pn Platon argile
  - Pn Platon argile
  - Pn-g Platon argile phase graveleuse
  - === SOLS ISSUS DE DÉPÔTS DE TILLS ===
  - Ber Saint-Bernard loam sableux caillouteux
  - Bd Bedford loam sableux argileux
  - Bda Bedford argile
  - Nv Neuville loam sableux fin
  - Mal Mawcook loam sableux argileux
  - === SOLS ORGANIQUES ===
  - TN Terres noires
  - TN/A Terres noires/argiles
  - TN/AC Terres noires/argiles calcaires
  - TN/S Terres noires/sables
  - TN1 Terre noire bien décomposée
  - === SOLS DIVERS ===
  - Al Alluvions non différenciées
  - Al Alluvions non-différenciées
  - Al-r Alluvions non-différenciées rocheuses
  - AR Affleurements rocheux
  - Cb Saint-Colomban terrain
  - Fa Farmington terrain
  - Pave Pavage de cailloux
- Hydrographie - Surface
  - Réseau hydrographique
  - Milieu humide
  - Complément au Réseau hydrographique

Les limites de comtés (voir - informations concernant la pédologie)

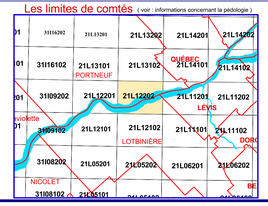

Topographie : Service de la cartographie, Ministère des Ressources Naturelles du Québec
Pédologie (fichiers numériques) : Direction des ressources informationnelles, MAPAQ
Institut de recherche et de développement en agroenvironnement

Cette carte a été réalisée à l'aide du progiciel GIRMA (Gestion Intégrée des Ressources en Milieu Agricole) développé par la Direction des Ressources Informationnelles du MAPAQ

Échelle : 1:20000

400 0 400 800 Mètres

Équidistance des courbes de niveau 10 mètres
Projection transverse de Mercator Modifiée (MTM)
Surface de référence ellipsoïde GRS80.
Système de référence géodésique Datum nord-américain 1983 (NAD 83).

Signification des couleurs des cartes pédologiques

Matériaux du sol	Variation de l'état de drainage		
	EXCESSIF	À	TRÈS MAUVAIS
Tills	brun pâle	à	brun foncé
Graviers	rose	à	rouge foncé
Sables	jaune très pâle	à	jaune brun
Limons	vert pâle	à	vert olive
Argiles	bleu pâle	à	bleu très foncé
Terres noires	gris pâle		
Tourbes	gris noirâtre		
Alluvions non différenciées	rose gris		
Affleurements rocheux	magenta		

INFORMATIONS CONCERNANT LA PÉDOLOGIE :

- Seules les séries de sols dominantes sont affichées dans la légende
- La donnée pédologique de cette carte à l'échelle 1 : 20 000 provient de l'acquisition en format numérique des études pédologiques originales, sans ajout de valeur. Ces études originales (cartes et rapports papier) ont été publiées par comtés à des années, auteurs et échelles différents (1: 20 000 à 1: 126 720). L'interprétation de cette carte devrait se faire en tenant compte de cette information.
- Les limites de comtés ont été conservées, l'utilisateur doit se référer à la carte des comtés en médaillon pour déterminer le rapport pédologique correspondant et ainsi obtenir la description détaillée des séries de sols présentes sur le feuillet.

N.B. Les unités cartographiques délimitées sur la carte se composent d'un seul nom (série) ou d'une séquence de plusieurs noms (maximum 4); ces noms sont inscrits suivant leur dominance respective.

À moins d'indication contraire et pour fins de calcul planimétrique, les pourcentages suivants ont été retenus :

A	=	100%
A + B	=	60% + 40%
A + B + C	=	50% + 30% + 20%
A + B + C + D	=	40% + 30% + 20% + 10%

irda Institut de recherche et de développement en agroenvironnement

Carte pédologique

Édition :
Institut de recherche et de développement en agroenvironnement (IRDA)
2700 rue Einstein, Québec,
P.Q. G1P 3W8
Tél : 418-643-2380
www.irda.qc.ca

Échelle : 1:20000

Feuillet

21L12202

Décembre 2008