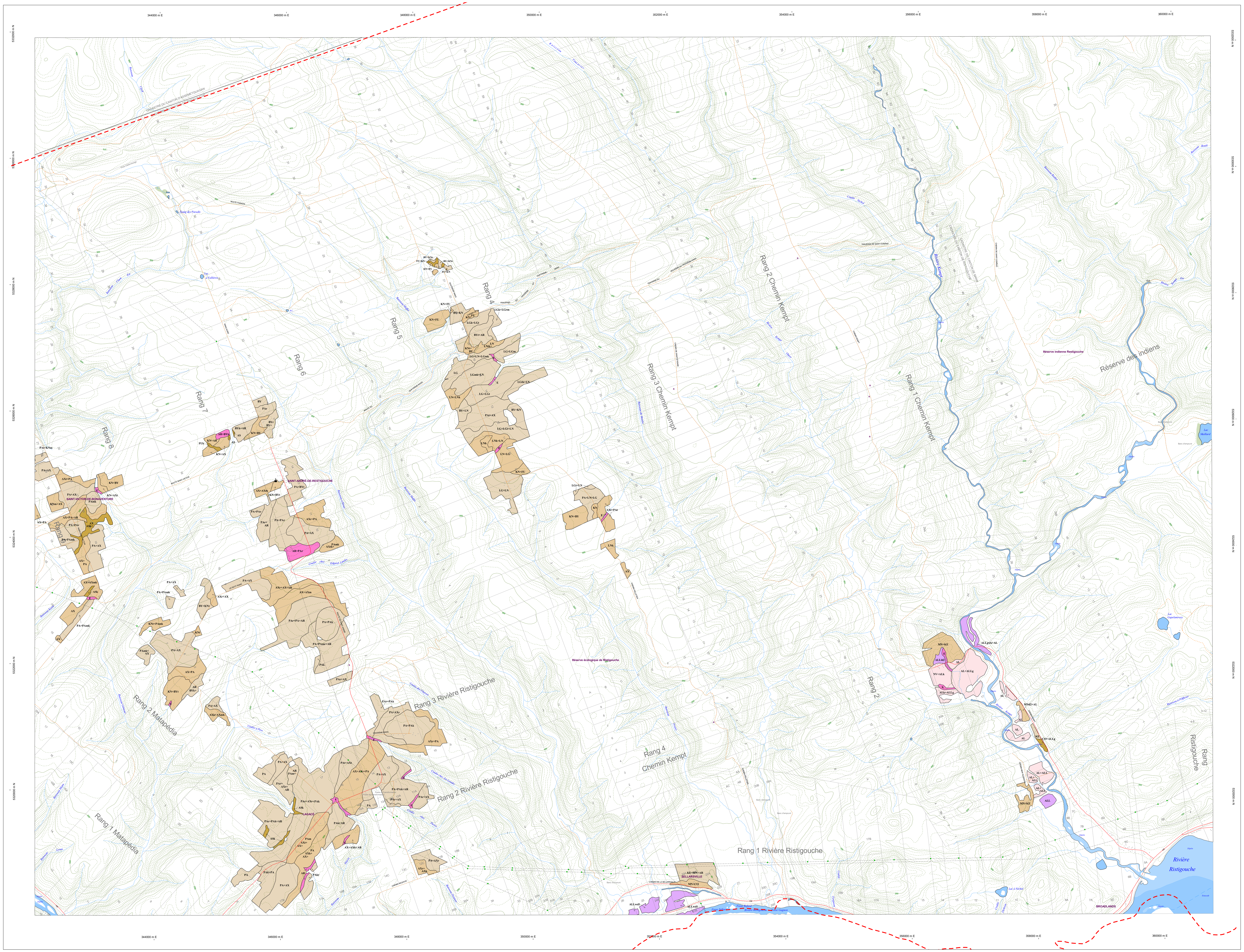

Légende

- Limite de comté
- Compléments à la topographie - Point
  - Bâtiment
  - Mine à ciel ouvert
  - Flèche
- Réseau routier - Point
  - Pont
- Infrastructures - Point
  - Pylone
  - Tour
- Hydrographie - Ligne
  - Réseau hydrographique
  - Milieu humide
  - Complément au Réseau hydrographique
- Réseau routier - Ligne
  - Réseau routier
  - Autoroutes
  - Complément au Réseau routier
- Infrastructures - Ligne
  - Voie ferrée
  - Ligne de transport d'énergie
  - Autres
- Courbes de niveau - Ligne
  - Courbes maîtresses
  - Courbes intermédiaires
  - Cadastre - Ligne de lot
- Pédologie - Surface
  - === SOLS GRAVELEUX ===
  - AL Allard loam sableux grossier à loam sableux argileux
  - ALk Allard variante calcaire - 18-24" (à 60 cm et moins) loam sableux grossier à loam sableux argileux
  - NV Nouvelle loam sableux grossier à loam sableux argileux
  - === SOLS ISSUS DE DÉPÔTS DE TILLS ===
  - BY Brandy loam à loam sableux
  - BYk Brandy variante calcaire - 18-24" (à 60 cm et moins) loam à loam sableux
  - BYt Brandy variante superposition de tills ou du même till (texture-charge-faciès) loam à loam sableux
  - KE Kempt loam à loam sableux
  - LG Lagacé loam limoneux argileux à loam limoneux
  - LGk Lagacé variante calcaire - 18-24" (à 60 cm et moins) loam limoneux argileux à loam limoneux
  - LGmk Lagacé variante roc à 50 cm ou moins et/ou calcaire loam limoneux argileux à loam limoneux
  - LGt Lagacé variante superposition de tills ou du même till (texture-charge-faciès) loam limoneux argileux à loam limoneux
  - LGtk Lagacé variante superposition de tills ou du même till (texture-charge-faciès) et/ou calcaire - 18-24" (à 60 cm et moins) loam limoneux argileux à loam limoneux
  - PA Patapédia loam limoneux argileux à loam limoneux
  - PAk Patapédia variante calcaire - 18-24" (à 60 cm et moins) loam limoneux argileux à loam limoneux
  - PAkr Patapédia variante calcaire - 18-24" (à 60 cm et moins) et/ou modelé du paysage accidenté loam limoneux argileux à loam limoneux
  - PAm Patapédia variante roc à 50 cm ou moins loam limoneux argileux à loam limoneux
  - PAmk Patapédia variante roc à 50 cm ou moins et/ou calcaire - 18-24" (à 60 cm et moins) loam limoneux argileux à loam limoneux
  - PAr Patapédia variante modelé du paysage accidenté loam limoneux argileux à loam limoneux
  - PAt Patapédia variante superposition de tills ou du même till (texture-charge-faciès) loam limoneux argileux à loam limoneux
  - AX Saint-Alexis loam limoneux argileux à loam limoneux
  - AXk Saint-Alexis variante calcaire - 18-24" (à 60 cm et moins) loam limoneux argileux à loam limoneux
  - AXr Saint-Alexis variante modelé du paysage accidenté loam limoneux argileux à loam limoneux
  - AXt Saint-Alexis variante superposition de tills ou du même till (texture-charge-faciès) loam limoneux argileux à loam limoneux
  - AXtk Saint-Alexis variante superposition de tills ou du même till (texture-charge-faciès) et/ou calcaire - 18-24" (à 60 cm et moins) loam limoneux argileux à loam limoneux
  - KN Kaine loam graveleux à loam sableux
  - KNm Kaine variante roc à 50 cm ou moins loam graveleux à loam sableux
  - KNt Kaine variante superposition de tills ou du même till (texture-charge-faciès) loam graveleux à loam sableux
  - LN Léonard loam argileux à loam limoneux
  - LNh Léonard variante humique ou organique loam argileux à loam limoneux
  - LNk Léonard variante calcaire - 18-24" (à 60 cm et moins) loam argileux à loam limoneux
  - LNtk Léonard variante superposition de tills ou du même till (texture-charge-faciès) et/ou calcaire - 18-24" (à 60 cm et moins) loam argileux à loam limoneux
  - MN Mann loam sableux argileux à argile sableuse très graveleuse et caillouteuse
  - MNd2 Mann variante substratum graveleux loam sableux argileux à argile sableuse très graveleuse et caillouteuse
  - AS Saint-François-d'Assise loam limoneux argileux à loam limoneux
  - ASk Saint-François-d'Assise variante calcaire - 18-24" (à 60 cm et moins) loam limoneux argileux à loam limoneux
  - CO Saint-Conrad loam argileux à loam sableux argileux
  - FU Ferguson loam à loam limoneux argileux
  - FUk Ferguson variante calcaire - 18-24" (à 60 cm et moins) loam à loam limoneux argileux
  - === SOLS DIVERS ===
  - ALL Alluvion à textures variables
  - ALL Alluvion à textures variables
  - ALLgwk Alluvion variante graveleuse et/ou caillouteuse+ à textures variables
  - ALLld2 Alluvion variante plus lourde (texture) que le modal et/ou substratum graveleux à textures variables
  - ALLwd1 Alluvion variante mal drainée+ à textures variables
  - AR Affleurements rocheux
  - E Zones ravinées
  - X Zones anthropiques
  - NC Zones non cartographiées
- Hydrographie - Surface
  - Réseau hydrographique
  - Milieu humide
  - Complément au Réseau hydrographique

Les limites de comtés (voir : informations concernant la pédologie)

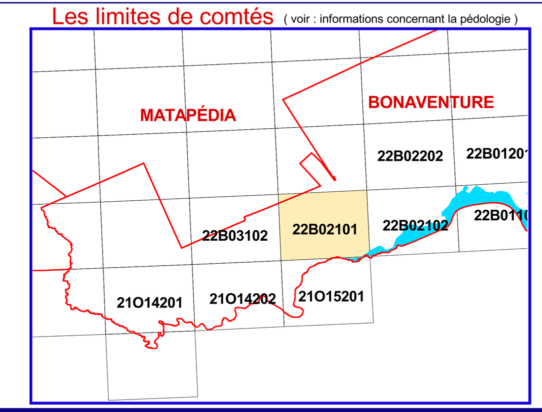

Topographie : Service de la cartographie, Ministère des Ressources Naturelles du Québec
Pédologie (fichiers numériques) :
Direction des ressources informationnelles, MAPAQ
Institut de recherche et de développement en agroenvironnement

Cette carte a été réalisée à l'aide du progiciel GIRMA (Gestion Intégrée des Ressources en Milieu Agricole) développé par la Direction des Ressources Informationnelles du MAPAQ

Échelle : 1:20000

400 0 400 800 Mètres

Équidistance des courbes de niveau 10 mètres

Projection transverse de Mercator Modifiée (MTM)
Surface de référence ellipsoïde GRS80.
Système de référence géodésique Datum nord-américain 1983 (NAD 83).

Signification des couleurs des cartes pédologiques

Matériaux du sol	Variation de l'état de drainage		
	EXCESSIF	À	TRÈS MAUVAIS
Tills	brun pâle	à	brun foncé
Graviers	rose	à	rouge foncé
Sables	jaune très pâle	à	jaune brun
Limons	vert pâle	à	vert olive
Argiles	bleu pâle	à	bleu très foncé
Terres noires	gris pâle		
Tourbes	gris noirâtre		
Alluvions non différenciées	rose gris		
Affleurements rocheux	magenta		

INFORMATIONS CONCERNANT LA PÉDOLOGIE :

- Seules les séries de sols dominantes sont affichées dans la légende
- La donnée pédologique de cette carte à l'échelle 1 : 20 000 provient de l'acquisition en format numérique des études pédologiques originales, sans ajout de valeur. Ces études originales (cartes et rapports papier) ont été publiées par comtés à des années, auteurs et échelles différents (1: 20 000 à 1: 126 720). L'interprétation de cette carte devrait se faire en tenant compte de cette information.
- Les limites de comtés ont été conservées, l'utilisateur doit se référer à la carte des comtés en médaillon pour déterminer le rapport pédologique correspondant et ainsi obtenir la description détaillée des séries de sols présentes sur le feuillet.

N.B. Les unités cartographiques délimitées sur la carte se composent d'un seul nom (série) ou d'une séquence de plusieurs noms (maximum 4); ces noms sont inscrits suivant leur dominance respective.

À moins d'indication contraire et pour fins de calcul planimétrique, les pourcentages suivants ont été retenus :

A	=	100%
A + B	=	60% + 40%
A + B + C	=	50% + 30% + 20%
A + B + C + D =		40% + 30% + 20% + 10%

irda Institut de recherche et de développement en agroenvironnement

Carte pédologique

Édition :
Institut de recherche et de développement en agroenvironnement (IRDA)
2700 rue Einstein, Québec,
P.Q. G1P 3W8
Tél : 418-643-2380
www.irda.qc.ca

Échelle : 1:20000

Feuillet

22B02101

IRDA, 2009