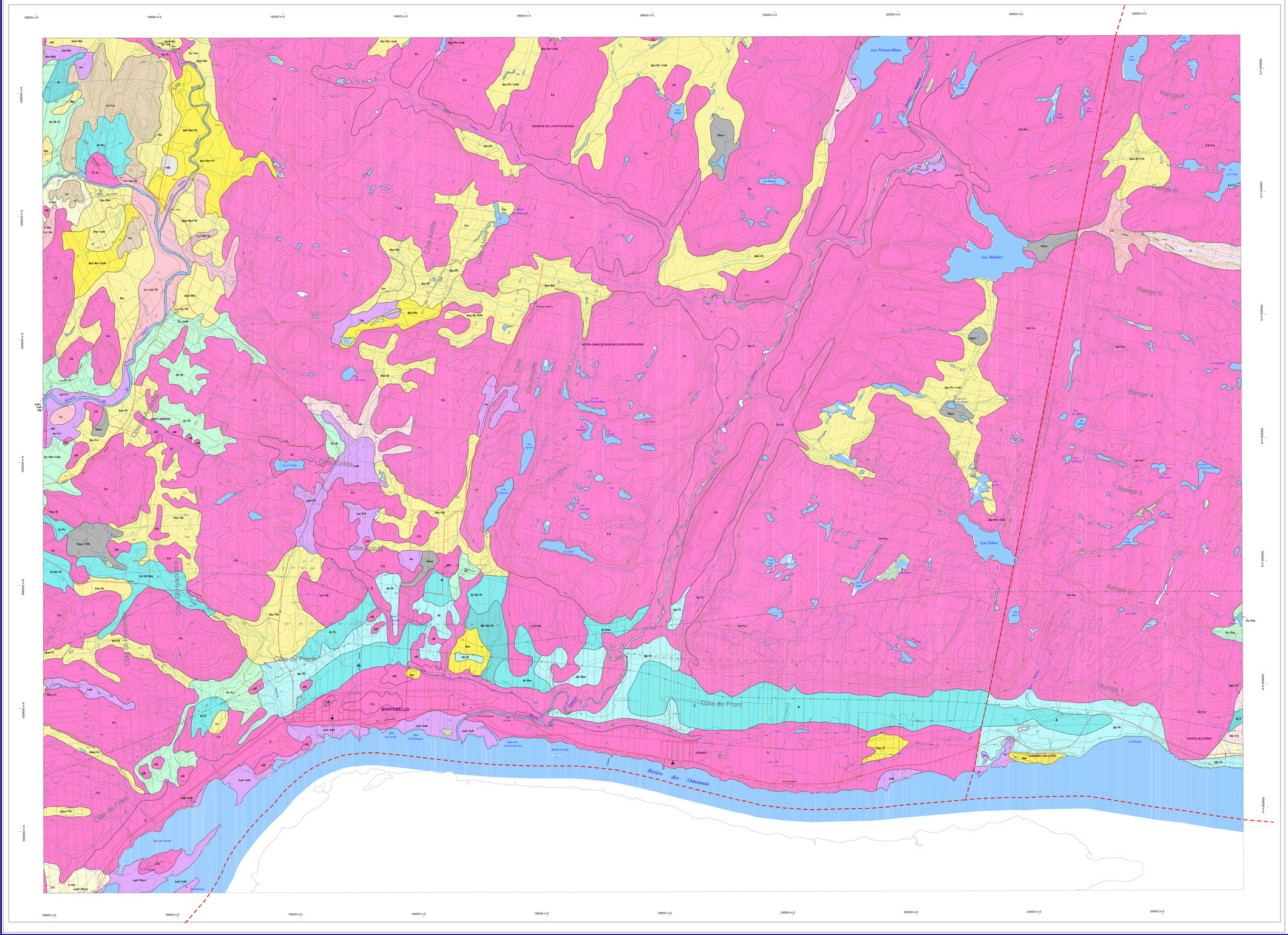

Légende

- Limite de comté
- Compléments à la topographie - Point
  - Bâtiment
  - Mine à ciel ouvert
  - Flèche
- Réseau routier - Point
  - Pont
- Infrastructures - Point
  - Pylone
  - Tour
- Hydrographie - Ligne
  - Réseau hydrographique
  - Milieu humide
  - Complément au Réseau hydrographique
- Réseau routier - Ligne
  - Réseau routier
  - Autoroutes
  - Complément au Réseau routier
- Infrastructures - Ligne
  - Voie ferrée
  - Ligne de transport d'énergie
  - Autres
- Courbes de niveau - Ligne
  - Courbes maîtresses
  - Courbes intermédiaires
- Pédologie - Surface

=== SOLS SABLEUX ===
- I Ivry sable fin à loam sableux
- I Ivry sable fin
- Bfs Brébeuf loam sableux très fin
- Ct Coteau loam sableux très fin
- Gu Guindon sable à sable loameux
- Mo Morin sable
- Moc Morin sable grossier
- Mol Morin sable loameux
- Pm Piedmont loam sableux fin
- Pm Piedmont loam sableux
- Rn Ripon sable loameux
- Rnl Ripon loam sableux
- Bel Bevin loam sableux
- Dm Saint-Damase sable loameux
- Dm Saint-Damase loam sableux à sable limoneux

=== SOLS GRAVELEUX ===
- G Saint-Gabriel loam sableux
- Mt Mont-Rolland loam sableux
- Mt Mont-Rolland loam sableux
- Le Lesage loam sableux graveleux
- Le Lesage loam sableux graveleux

=== SOLS LOAMEUX ===
- Pc Pontiac loam limoneux à loam limono-argileux
- Pc Pontiac loam limoneux à loam limono-argileux

=== SOLS ARGILEUX ===
- Ri Rideau argile
- Ri Rideau argile
- D Dalhousie loam argileux
- R Sainte-Rosalie argile
- R Sainte-Rosalie argile
- Rh Sainte-Rosalie argile lourde
- B Brandon argile
- B Brandon argile
- Bb Bearbrook argile

=== SOLS ISSUS DE DÉPÔTS DE TILLS ===
- Gt Gatineau loam sableux

=== SOLS ORGANIQUES ===
- Mk Terre noire
- Mare Marécages

=== SOLS DIVERS ===
- Au Alluvion non différenciée à surface sableuse à graveleuse
- Au Alluvion non différenciée à surface sableuse
- Auh Alluvion non différenciée à surface argileuse
- Aul Alluvion non différenciée à surface limoneuse à loameuse
- AR Terrains rocheux
- Cb Saint-Colomban terrain
- Lk Lakefield terrain
- Lk Lakefield loam sableux fin
- X Éboulis berges et ravins à surface argileuse
- Xl Éboulis berges et ravins à surface loameuse
- Xs Éboulis berges et ravins à surface sableuse

- Hydrographie - Surface
  - Réseau hydrographique
  - Milieu humide
  - Complément au Réseau hydrographique

Les limites de comtés (voir : informations concernant la pédologie)

Topographie : Service de la cartographie, Ministère des Ressources Naturelles du Québec
Pédologie (fichiers numériques) : Direction des ressources informationnelles, MAPAQ
Institut de recherche et de développement en agroenvironnement

Cette carte a été réalisée à l'aide du progiciel GIRMA (Gestion Intégrée des Ressources en Milieu Agricole) développé par la Direction des Ressources Informationnelles du MAPAQ

Échelle : 1:20000

400 0 400 800 Mètres

Équidistance des courbes de niveau 10 mètres

Projection transverse de Mercator Modifiée (MTM)
Surface de référence ellipsoïde GRS80.
Système de référence géodésique Datum nord-américain 1983 (NAD 83).

Signification des couleurs des cartes pédologiques

Matériaux du sol	Variation de l'état de drainage		
	EXCESSIF	À	TRÈS MAUVAIS
Tills	brun pâle	à	brun foncé
Graviers	rose	à	rouge foncé
Sables	jaune très pâle	à	jaune brun
Limons	vert pâle	à	vert olive
Argiles	bleu pâle	à	bleu très foncé
Terres noires	gris pâle		
Tourbes	gris noirâtre		
Alluvions non différenciées	rose gris		
Affleurements rocheux	magenta		

INFORMATIONS CONCERNANT LA PÉDOLOGIE :

- Seules les séries de sols dominantes sont affichées dans la légende
- La donnée pédologique de cette carte à l'échelle 1 : 20 000 provient de l'acquisition en format numérique des études pédologiques originales, sans ajout de valeur. Ces études originales (cartes et rapports papier) ont été publiées par comtés à des années, auteurs et échelles différents (1: 20 000 à 1: 126 720). L'interprétation de cette carte devrait se faire en tenant compte de cette information.
- Les limites de comtés ont été conservées, l'utilisateur doit se référer à la carte des comtés en médaillon pour déterminer le rapport pédologique correspondant et ainsi obtenir la description détaillée des séries de sols présentes sur le feuillet.

N.B. Les unités cartographiques délimitées sur la carte se composent d'un seul nom (série) ou d'une séquence de plusieurs noms (maximum 4); ces noms sont inscrits suivant leur dominance respective.

À moins d'indication contraire et pour fins de calcul planimétrique, les pourcentages suivants ont été retenus :

A	=	100%
A + B	=	60% + 40%
A + B + C	=	50% + 30% + 20%
A + B + C + D	=	40% + 30% + 20% + 10%

irda Institut de recherche et de développement en agroenvironnement

Carte pédologique

Édition :
Institut de recherche et de développement en agroenvironnement (IRDA)
2700 rue Einstein, Québec,
P.Q. G1P 3W8
Tél : 418-643-2380
www.irda.qc.ca

Échelle : 1:20000

Feuillet

31G10201

Janvier 2009