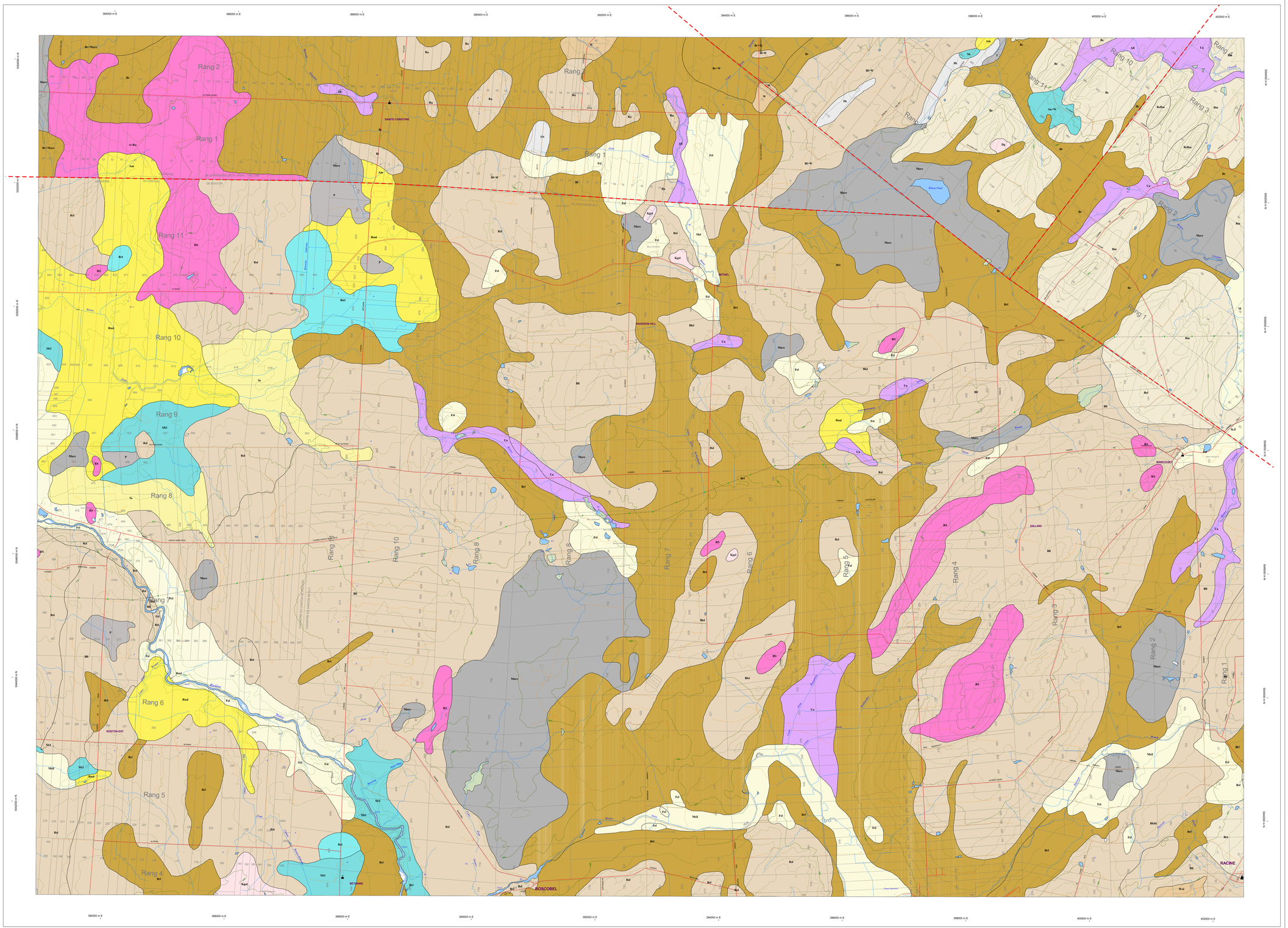

Légende

- Limite de comté

Compléments à la topographie - Point
- Bâtiment
- Mine à ciel ouvert
- Flèche

Réseau routier - Point
- Pont

Infrastructures - Point
- Pylone
- Tour

Hydrographie - Ligne
- Réseau hydrographique
- Milieu humide
- Complément au Réseau hydrographique

Réseau routier - Ligne
- Réseau routier
- Autoroutes
- Complément au Réseau routier

Infrastructures - Ligne
- Voie ferrée
- Ligne de transport d'énergie
- Autres

Courbes de niveau - Ligne
- Courbes maîtresses
- Courbes intermédiaires

Pédologie - Surface

=== SOLS SABLEUX ===
- Fsl Saint-François loam sableux
- Fsl Saint-François loam sableux
- M Milby sable fin
- Msil Milby loam limoneux
- Msl Milby loam sableux
- St.F Saint-François sable limoneux
- Ss Sainte-Sophie sable
- Am Saint-Amable sable
- Am Saint-Amable sable (complexe)
- Rusl Rubicon loam sableux

=== SOLS GRAVELEUX ===
- Dg Danby loam sableux graveleux
- Kgsl Knowlton loam sableux graveleux

=== SOLS ARGILEUX ===
- Rcl Sainte-Rosalie loam argileux
- Rcl Richelieu loam argileux
- Sfcl Suffield loam argileux
- Su Suffield loam limoneux

=== SOLS ISSUS DE DÉPOTS DE TILLS ===
- Be Berkshire loam
- Bel Berkshire loam phase mince
- Bm Berkshire loam
- RsBm Terrain Berkshire
- Bl Blandford loam
- Bl Blandford loam
- Bll Blandford loam
- Bl-M Blandford loam mince sur roc
- Blshl Blandford loam phase mince
- Blsl Blandford loam sableux
- Ra Racine loam sableux
- Ral Racine loam sableux
- W Woodbridge loam
- W Woodbridge loam
- Wol Woodbridge loam
- Br Brompton loam
- Br Brompton loam sableux pierreux
- Br Brompton loam rocheux
- Brl Brompton loam sableux

=== SOLS ORGANIQUES ===
- Hs Sols semi-tourbeux sur sable
- TN Terre noire bien décomposée
- P Tourbe
- T Tourbe mal décomposée
- Mare Marécages
- Mare Sols marécageux
- Mare Marécage
- Mare Savanes et sols marécageux

=== SOLS DIVERS ===
- All Alluvions récentes non différenciées
- All Alluvions non différenciées à texture variable
- Ua Alluvions non classifiées à texture variable
- Ua Sols alluvionnaires non différenciés
- A Affleurements rocheux
- RS Terrain rocailleux accidenté

Hydrographie - Surface
- Réseau hydrographique
- Milieu humide
- Complément au Réseau hydrographique

Les limites de comtés (voir - informations concernant la pédologie)

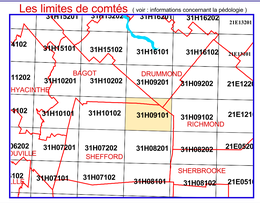

Topographie : Service de la cartographie, Ministère des Ressources Naturelles du Québec
Pédologie (fichiers numériques) : Direction des ressources informationnelles, MAPAQ
Institut de recherche et de développement en agroenvironnement

Cette carte a été réalisée à l'aide du progiciel GIRMA (Gestion Intégrée des Ressources en Milieu Agricole) développé par la Direction des Ressources Informationnelles du MAPAQ

Échelle : 1:20000

400 0 400 800 Mètres

Équidistance des courbes de niveau 10 mètres

Projection transverse de Mercator Modifiée (MTM)
Surface de référence ellipsoïde GRS80.
Système de référence géodésique Datum nord-américain 1983 (NAD 83).

Signification des couleurs des cartes pédologiques

Matériaux du sol	Variation de l'état de drainage		
	EXCESSIF	À	TRÈS MAUVAIS
Tills	brun pâle	à	brun foncé
Graviers	rose	à	rouge foncé
Sables	jaune très pâle	à	jaune brun
Limons	vert pâle	à	vert olive
Argiles	bleu pâle	à	bleu très foncé
Terres noires	gris pâle		
Tourbes	gris noirâtre		
Alluvions non différenciées	rose gris		
Affleurements rocheux	magenta		

INFORMATIONS CONCERNANT LA PÉDOLOGIE :

- Seules les séries de sols dominantes sont affichées dans la légende
- La donnée pédologique de cette carte à l'échelle 1 : 20 000 provient de l'acquisition en format numérique des études pédologiques originales, sans ajout de valeur. Ces études originales (cartes et rapports papier) ont été publiées par comtés à des années, auteurs et échelles différents (1: 20 000 à 1: 126 720). L'interprétation de cette carte devrait se faire en tenant compte de cette information.
- Les limites de comtés ont été conservées, l'utilisateur doit se référer à la carte des comtés en médaillon pour déterminer le rapport pédologique correspondant et ainsi obtenir la description détaillée des séries de sols présentes sur le feuillet.

N.B. Les unités cartographiques délimitées sur la carte se composent d'un seul nom (série) ou d'une séquence de plusieurs noms (maximum 4); ces noms sont inscrits suivant leur dominance respective.

À moins d'indication contraire et pour fins de calcul planimétrique, les pourcentages suivants ont été retenus :

A	=	100%
A + B	=	60% + 40%
A + B + C	=	50% + 30% + 20%
A + B + C + D	=	40% + 30% + 20% + 10%

irda Institut de recherche et de développement en agroenvironnement

Carte pédologique

Édition :
Institut de recherche et de développement en agroenvironnement (IRDA)
2700 rue Einstein, Québec,
P.Q. G1P 3W8
Tél : 418-643-2380
www.irda.qc.ca

Échelle : 1:20000

Feuillet

31H09101

Novembre 2008