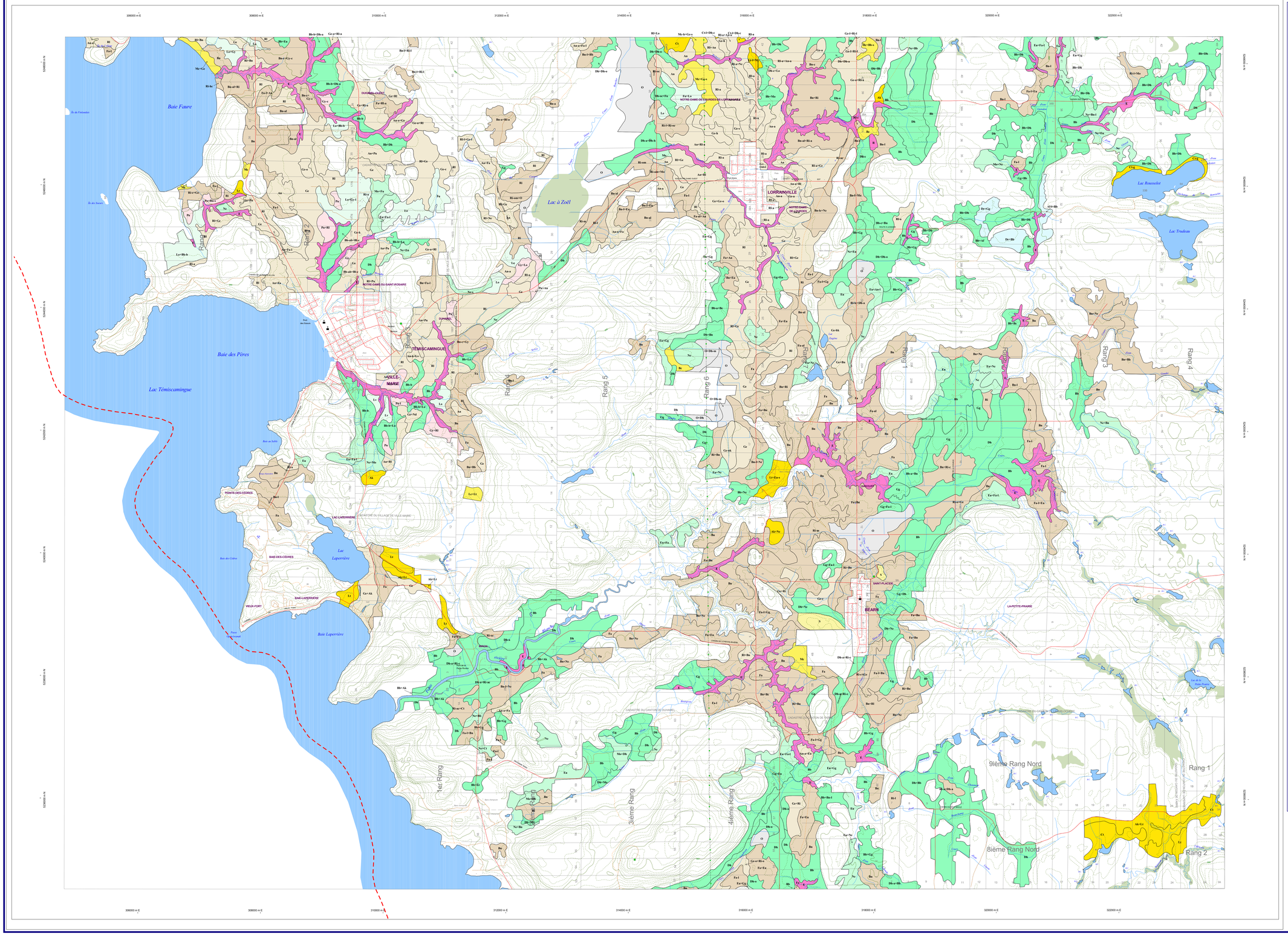

Légende

- Limite de comté
- Compléments à la topographie - Point
  - Bâtiment
  - Mine à ciel ouvert
  - Filiche
- Réseau routier - Point
  - Pont
- Infrastructures - Point
  - Pylône
  - Tour
- Hydrographie - Ligne
  - Réseau hydrographique
  - Milieu humide
  - Complément au Réseau hydrographique
- Réseau routier - Ligne
  - Réseau routier
  - Autoroutes
  - Complément au Réseau routier
- Infrastructures - Ligne
  - Voie ferrée
  - Ligne de transport d'énergie
  - Autres
- Courbes de niveau - Ligne
  - Courbes maîtresses
  - Courbes intermédiaires
- Pédologie - Surface
  - === SOLS SABLEUX ===
  - S Sablière
  - Bc Blanche loam sableux
  - Lc Lussac sable à loam sableux
  - Mc Melançon loam sableux
  - Mc-h Melançon loam sableux humifère
  - Ak Apika sable
  - Ct Cotnoir loam sableux
  - Ct-g Cotnoir à texture graveleuse
  - Ct-l Cotnoir à texture loameuse
  - Lt Loutre sable
  - Lt-l Loutre à texture loameuse
  - === SOLS LOAMEUX ===
  - Fu Fugèreville limon à loam limoneux argileux
  - Lo Lorrainville limon à loam limoneux argileux
  - Lv Laverlochère limon à loam limoneux argileux
  - Eu Eugène loam limoneux
  - Mo Moffet loam limoneux
  - Ne Nédelec loam limoneux
  - Ne-s Nédelec à texture sableuse
  - Bb Baby loam limoneux à loam limoneux argileux
  - Bb-a Baby à texture argileuse
  - Bb-ab Baby variante substratum argileux brun à texture argileuse
  - Bb-b Baby variante substratum argileux brun loam limoneux à loam limoneux argileux
  - Bb-c Baby variante couche contrastante dans le profil loam limoneux à loam limoneux argileux
  - Dh Duhamel loam limoneux à loam limoneux argileux
  - Dh-a Duhamel à texture argileuse
  - Dh-c Duhamel variante couche contrastante dans le profil loam limoneux à loam limoneux argileux
  - Dh-o Duhamel organique
  - Dh-oc Duhamel variante couche contrastante dans le profil organique
  - Gg Guigues loam limoneux à loam limoneux argileux
  - === SOLS ARGILEUX ===
  - Af-l Africain à texture loameuse
  - An Anglier argile lourde
  - An-a Anglier à texture argileuse
  - An-k Anglier variante calcaire
  - Dr Dramis argile limoneuse
  - Ge Guérin argile lourde
  - Ge-a Guérin à texture argileuse
  - Ge-c Guérin variante couche contrastante dans le profil argile lourde
  - Ge-h Guérin argile lourde humifère
  - Ge-hk Guérin variante calcaire argile lourde humifère
  - Ge-k Guérin variante calcaire argile lourde
  - Ge-l Guérin à texture loameuse
  - Ge-o Guérin organique
  - Ge-ok Guérin variante calcaire organique
  - Ge-s Guérin à texture sableuse
  - Gy Geoffroy argile lourde
  - Gy-c Geoffroy variante couche contrastante dans le profil argile lourde
  - Pu Paquin argile lourde
  - Pu-l Paquin à texture loameuse
  - Ri Roulier argile lourde
  - Ri-a Roulier à texture argileuse
  - Ri-l Roulier à texture loameuse
  - Bn Béarn argile lourde
  - Bn-a Béarn à texture argileuse
  - Bn-ak Béarn à texture argileuse lourde
  - Bn-c Béarn variante couche contrastante dans le profil argile lourde
  - Bn-l Béarn à texture loameuse
  - Bn-lc Béarn variante couche contrastante dans le profil à texture loameuse
  - Fa Fabre argile lourde
  - Fa-al Fabre à texture argileuse lourde
  - Fa-l Fabre à texture loameuse
  - Ri Rémigny argile lourde
  - Ri-a Rémigny à texture argileuse
  - Ri-ac Rémigny variante couche contrastante dans le profil à texture argileuse
  - Ri-am Rémigny variante couche organique dans le profil et/ou sur dépôt organique à texture argileuse
  - Ri-c Rémigny variante couche contrastante dans le profil argile lourde
  - Ri-hc Rémigny variante couche contrastante dans le profil argile lourde humifère
  - Ri-l Rémigny à texture loameuse
  - Ri-lc Rémigny variante couche contrastante dans le profil à texture loameuse
  - Ri-m Rémigny variante couche organique dans le profil et/ou sur dépôt organique argile lourde
  - Ri-o Rémigny organique
  - Ri-oc Rémigny variante couche contrastante dans le profil organique
  - Ri-om Rémigny variante couche organique dans le profil et/ou sur dépôt organique organique
  - === SOLS ORGANIQUES ===
  - O Accumulations organiques
  - === SOLS DIVERS ===
  - E Zones ravinées
  - R Affleurements rocheux
  - NC Zone non-cartographiée
- Hydrographie - Surface
  - Réseau hydrographique
  - Milieu humide
  - Complément au Réseau hydrographique
- Hydrographie - Surface
  - Réseau hydrographique
  - Milieu humide
  - Complément au Réseau hydrographique

Les limites de comtés (voir : informations concernant la pédologie)

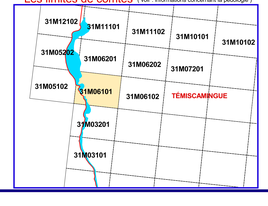

Topographie : Service de la cartographie, Ministère des Ressources Naturelles du Québec
Pédologie (fichiers numériques) : Direction des ressources informationnelles, MAPAQ
Institut de recherche et de développement en agroenvironnement

Cette carte a été réalisée à l'aide du progiciel GIRMA (Gestion Intégrée des Ressources en Milieu Agricole) développé par la Direction des Ressources Informationnelles du MAPAQ

Échelle : 1:20000

400 0 400 800 Mètres

Équidistance des courbes de niveau 10 mètres

Projection transverse de Mercator Modifiée (MTM)
Surface de référence ellipsoïde GRS80.
Système de référence géodésique Datum nord-américain 1983 (NAD 83).

Signification des couleurs des cartes pédologiques

Matériaux du sol	Variation de l'état de drainage		
	EXCESSIF	À	TRÈS MAUVAIS
Tills	brun pâle	à	brun foncé
Graviers	rose	à	rouge foncé
Sables	jaune très pâle	à	jaune brun
Limons	vert pâle	à	vert olive
Argiles	bleu pâle	à	bleu très foncé
Terres noires	gris pâle		
Tourbes	gris noirâtre		
Alluvions non différenciées	rose gris		
Affleurements rocheux	magenta		

INFORMATIONS CONCERNANT LA PÉDOLOGIE :

- Seules les séries de sols dominantes sont affichées dans la légende
- La donnée pédologique de cette carte à l'échelle 1 : 20 000 provient de l'acquisition en format numérique des études pédologiques originales, sans ajout de valeur. Ces études originales (cartes et rapports papier) ont été publiées par comtés à des années, auteurs et échelles différents (1: 20 000 à 1: 126 720). L'interprétation de cette carte devrait se faire en tenant compte de cette information.
- Les limites de comtés ont été conservées, l'utilisateur doit se référer à la carte des comtés en médaillon pour déterminer le rapport pédologique correspondant et ainsi obtenir la description détaillée des séries de sols présentes sur le feuillet.

N.B. Les unités cartographiques délimitées sur la carte se composent d'un seul nom (série) ou d'une séquence de plusieurs noms (maximum 4); ces noms sont inscrits suivant leur dominance respective.

À moins d'indication contraire et pour fins de calcul planimétrique, les pourcentages suivants ont été retenus :

A	=	100%
A + B	=	60% + 40%
A + B + C	=	50% + 30% + 20%
A + B + C + D	=	40% + 30% + 20% + 10%

irda Institut de recherche et de développement en agroenvironnement

Carte pédologique

Édition :
Institut de recherche et de développement en agroenvironnement (IRDA)
2700 rue Einstein, Québec,
P.Q. G1P 3W8
Tél : 418-643-2380
www.irda.qc.ca

Échelle : 1:20000

Feuillet

31M06101

IRDA, 2009