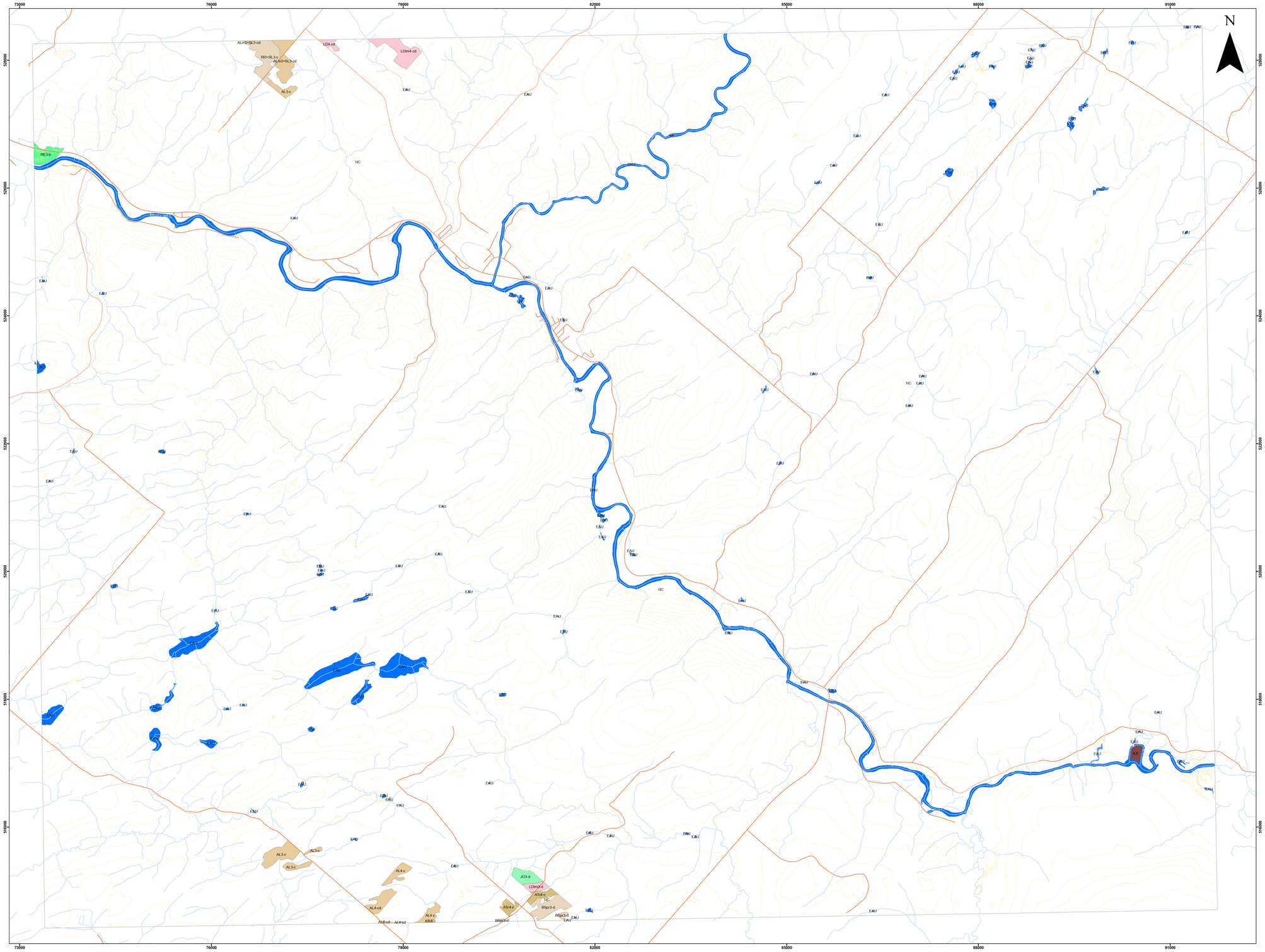

Carte pédologique des comtés de Matane et de Matapédia
Feuillet: 22B11201

SÉRIES DES SOLS

--- GRAVELEUX ---

Drainage bon

Léandre loam limono-argileux à loam argileux pente de 3-9%(LD4-cd)
Léandre variante très mince sur roc (< 50 cm) loam limoneux à loam graveleux pente de 6-9%(LDtm3-d)
Léandre variante très mince sur roc (< 50 cm) loam limono-argileux à loam argileux parfois graveleux pente de 3-9%(LDtm4-cd)

--- ISSUS DE TILLS ---

Drainage bon

Baie-Des-Sables variante profonde sur résiduel (≥ 80 cm) loam à loam limoneux souvent graveleux pente de 6-9%(BSpr3-d)
Rimouski loam à loam limoneux souvent graveleux(RI3)

Drainage imparfait

Adelme loam argileux pente de 3-5%(AL4-c)
Adelme loam argileux pente de 3-9%(AL4-cd)
Adelme loam pente de 3-5% (AL3-c)
Adelme variante mince sur roc (< 80cm) loam à loam limoneux(ALm3)

Drainage mauvais

Antoine variante calcaire loam argileux à loam limono-argileux parfois graveleux pente de 3-5%(ATc4-c)

--- LIMON ---

Drainage imparfait

Mont-Joli loam limoneux pente de 6-9%(JO3-d)

Drainage mauvais

Grand Remous loam limoneux à loam sableux très fin pente de 0,6-2%(RE3-b)

--- AUTRES SOLS ---

Zones non-cartographiées

Zone non cartographiée(NC)

--- DIVERS ---

Étendue d'eau

Île

Autoroute

Réseau routier

Complément réseau routier

Hydrographie linéaire

Courbes de niveau

TOPOGRAPHIE

- Adresses Québec version 2.61
- Géobase du réseau hydrographique du Québec (GRHQ)
- Base de donnée topographique du Québec (BDTQ)

PÉDOLOGIE

- Étude pédologique des sols en culture des comtés de Matane et Matapédia, IRDA (Québec), 2017
- Mise en carte IRDA 2023

INFORMATIONS CONCERNANT LA PÉDOLOGIE:

- Seules les séries de sols dominantes sont affichées dans la légende
- La donnée pédologique de cette carte à l'échelle 1:20000 provient de l'acquisition en format numérique des études pédologiques originales, sans ajout de valeur.
Ces études originales (cartes et rapports papier) ont été publiées par comtés à des années, auteurs et échelles différents (1:20 000 à 1:126 720). L'interprétation de cette carte devrait se faire en tenant compte de cette information.
- Les limites de comtés ont été conservées, l'utilisateur doit se référer à la carte des comtés en médaillon pour déterminer le rapport pédologique correspondant et ainsi obtenir la description détaillée des séries de sols présentées sur le feuillet.

Système de coordonnées:
NAD 1983 Quebec Lambert

Échelle: 1:20 000

0 0,75 1,5 Km

NOMENCLATURE DES SYMBOLES DE L'UNITÉ CARTOGRAPHIQUE

Ces règles sont applicables en générale mais peuvent ne pas représenter tous les cas selon l'année et les auteurs des études pédologiques.

NB: Les unités cartographiques délimités sur la carte se composent d'un seul nom (série) ou d'une séquence de plusieurs noms (maximum 4); Ces noms sont inscrits suivant leur dominance respective,

A moins d'indication contraire et pour fins de calcul planométrique, les pourcentages suivants ont été retenus.

A	= 100%
A+B	= 60%+40%
A+B+C	= 40%+30%+20%
A+B+C+D	= 40%+30%+20%+10%

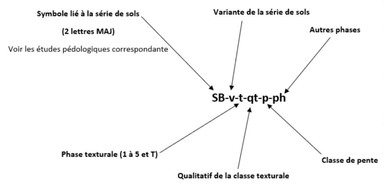

Phase texturale
: Sable grossier, sable, sable fin, sable très fin, sable grossier loameux, sable loameux, sable fin loameux
: Loam sableux grossier, loam sableux, loam sableux fin, sable très fin loameux
: Loam sableux très fin, loam, loam limoneux
: Loam sablo-argileux, loam argileux, loam limono-argileux
: Argile sableuse, argile, argile limoneuse
: Tourbeux (couche de surface contenant plus de 17% de carbone organique)

Classe de pente
: 3-8% de pente, pente simple
: 3-8% de pente, pente complexe
: 8-15% de pente
: 15-25% de pente
: > 25% de pente

Autres phases
p : légèrement à modérément pierreux
q : très à extrêmement pierreux
m : mince sur roc, contact lithique entre 50 et 100 cm de profondeur
n : très mince sur roc, contact lithique entre 20 et 50 cm de profondeur
r : légèrement à modérément rocheux
k : très rocheux
w : légèrement à modérément érodé

Limites Matane et Matapédia

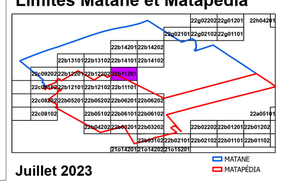

Juillet 2023

Carte pédologique

Édition
Institut de recherche et de développement en agroenvironnement (IRDA)
2700 rue Einstein, Québec,
P.Q. G1P 3W8
Tél: 418-643-2380
www.irda.ca