Carte pédologique du comté de Matapédia
Feuillet: 22B12102

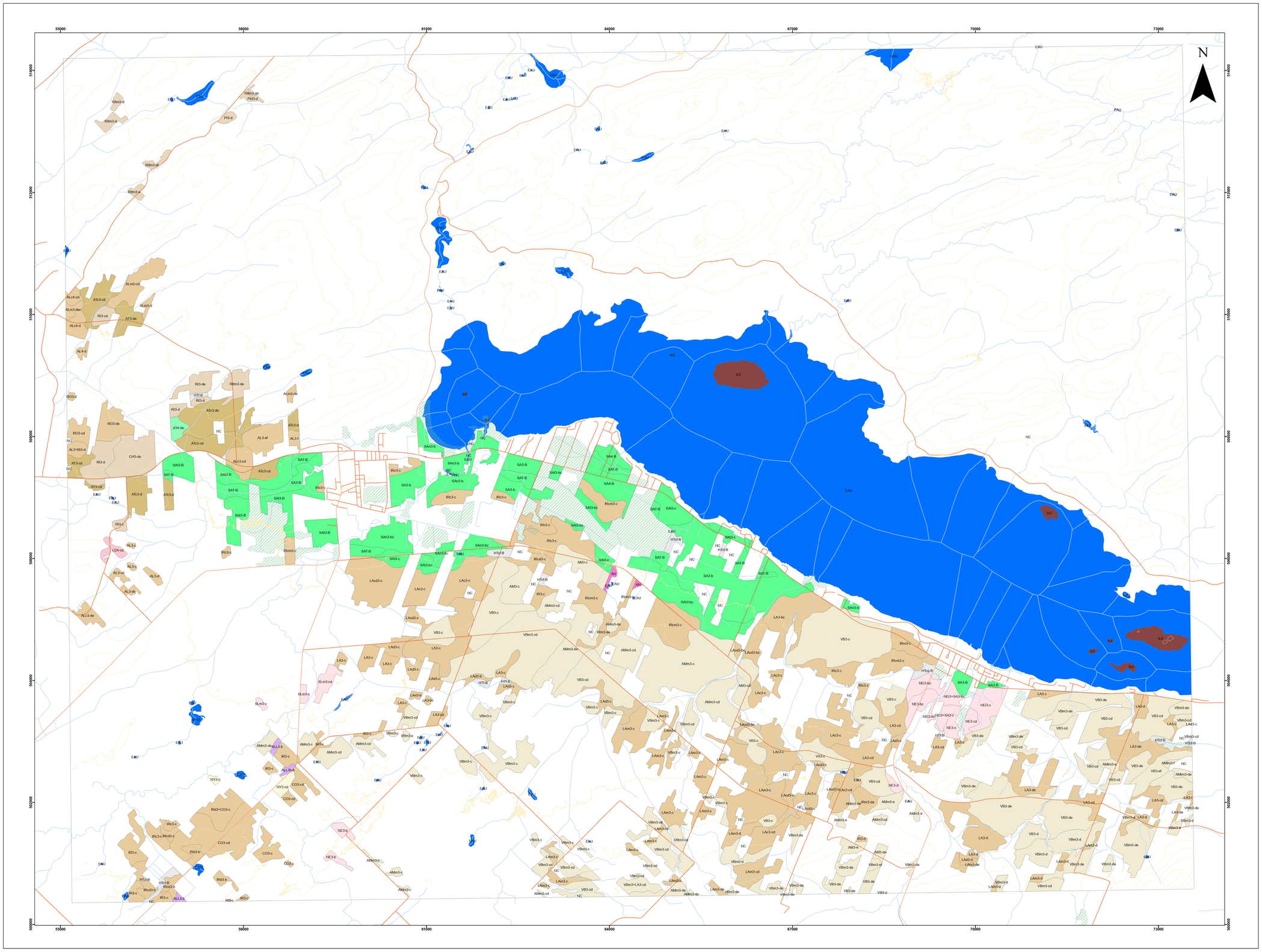

SÉRIES DES SOLS

--- SABLE ---

Drainage excessif

Nemtayé loam à loam limoneux graveleux pente de 3-5%(NY3-c)
Nemtayé loam à loam limoneux graveleux pente de 3-9%(NY3-cd)

--- GRAVELEUX ---

Drainage excessif

Neigette loam à loam limoneux graveleux à caillouteux pente de 0,6-2%(NE3-b)
Neigette loam à loam limoneux graveleux à caillouteux pente de 0,6-5%(NE3-bc)
Neigette loam à loam limoneux graveleux à caillouteux pente de 3-5%(NE3-c)
Neigette loam à loam limoneux graveleux à caillouteux pente de 3-9%(NE3-cd)
Neigette loam à loam limoneux graveleux à caillouteux pente de 6-9%(NE3-d)
Neigette variante modérément à imparfaitement drainée loam à loam limoneux graveleux à caillouteux pente de 0,6-5%(NEI3-bc)
Neigette variante modérément à imparfaitement drainée loam à loam limoneux graveleux à caillouteux pente de 3-5%(NEI3-c)
Neigette variante modérément à imparfaitement drainée loam à loam limoneux graveleux à caillouteux(NEI3)
Saint-Luc variante mince sur roc (< 80 cm) loam à loam limoneux parfois graveleux pente de 3-5%(SLm3-c)
Saint-Luc variante mince sur roc (< 80 cm) loam à loam limoneux parfois graveleux pente de 3-9%(SLm3-cd)

Drainage bon

Léandre loam limono-argileux à loam argileux pente de 3-9%(LD4-cd)

--- ISSUS DE TILLS ---

Drainage excessif

Amqui loam limoneux à loam souvent graveleux à caillouteux pente de 3-5%(AM3-c)
Amqui loam limoneux à loam souvent graveleux à caillouteux pente de 3-9%(AM3-cd)
Amqui loam limoneux à loam souvent graveleux à caillouteux pente de 10-15%(AM3-e)
Amqui loam limoneux à loam souvent graveleux à caillouteux pente de 6-15%(AM3-de)
Amqui variante mince sur roc (< 80cm) loam limoneux à loam parfois graveleux à caillouteux pente de 10-15% (AMm3-e)
Amqui variante mince sur roc (< 80cm) loam limoneux à loam parfois graveleux à caillouteux pente de 3-5% (AMm3-c)
Amqui variante mince sur roc (< 80cm) loam limoneux à loam parfois graveleux à caillouteux pente de 3-9% (AMm3-cd)
Amqui variante mince sur roc (< 80cm) loam limoneux à loam parfois graveleux à caillouteux pente de 6-15% (AMm3-de)
Amqui variante mince sur roc (< 80cm) loam limoneux à loam parfois graveleux à caillouteux pente de 6-9% (AMm3-d)
Amqui variante très mince sur roc (< 50 cm) loam limoneux à loam parfois graveleux à caillouteux pente de 10-15%(AMtm3-e)
Amqui variante très mince sur roc (< 50 cm) loam limoneux à loam parfois graveleux à caillouteux pente de 16-30%(AMtm3-f)
Amqui variante très mince sur roc (< 50 cm) loam limoneux à loam parfois graveleux à caillouteux pente de 6-15%(AMtm3-de)
Val-Brillant loam limoneux à loam souvent graveleux pente de 10-30%(VB3-ef)
Val-Brillant loam limoneux à loam souvent graveleux pente de 3-5%(VB3-c)
Val-Brillant loam limoneux à loam souvent graveleux pente de 3-9%(VB3-cd)
Val-Brillant loam limoneux à loam souvent graveleux pente de 6-15%(VB3-de)
Val-Brillant loam limoneux à loam souvent graveleux pente de 6-9%(VB3-d)
Val-Brillant variante mince sur roc (< 80 cm) loam limoneux à loam souvent graveleux à caillouteux pente de 10-15%(VBm3-e)
Val-Brillant variante mince sur roc (< 80 cm) loam limoneux à loam souvent graveleux à caillouteux pente de 10-30%(VBm3-ef)
Val-Brillant variante mince sur roc (< 80 cm) loam limoneux à loam souvent graveleux à caillouteux pente de 3-5%(VBm3-c)
Val-Brillant variante mince sur roc (< 80 cm) loam limoneux à loam souvent graveleux à caillouteux pente de 3-9%(VBm3-cd)
Val-Brillant variante mince sur roc (< 80 cm) loam limoneux à loam souvent graveleux à caillouteux pente de 6-15%(VBm3-de)
Val-Brillant variante mince sur roc (< 80 cm) loam limoneux à loam souvent graveleux à caillouteux pente de 6-9%(VBm3-d)
Val-Brillant variante mince sur roc (< 80 cm) loam limoneux à loam souvent graveleux à caillouteux(VBm3)

Drainage bon

Chapais loam à loam limoneux souvent graveleux pente de 6-15%(CH3-de)
Petit Mitis loam à loam limoneux parfois graveleux pente de 6-9%(PI3-d)
Petit Mitis variante mal à imparfaitement drainée loam à loam limoneux souvent graveleux pente de 6-9%(PId3-d)
Rimouski loam à loam limoneux souvent graveleux pente de 3-5%(RI3-c)
Rimouski loam à loam limoneux souvent graveleux pente de 3-9%(RI3-cd)
Rimouski loam à loam limoneux souvent graveleux pente de 6-15%(RI3-de)
Rimouski loam à loam limoneux souvent graveleux pente de 6-9%(RI3-d)
Rimouski variante très mince sur roc (< 50 cm) loam à loam limoneux souvent graveleux pente de 10-15% (RItm3-e)
Rimouski variante très mince sur roc (< 50 cm) loam à loam limoneux souvent graveleux pente de 10-30% (RItm3-ef)
Rimouski variante très mince sur roc (< 50 cm) loam à loam limoneux souvent graveleux pente de 6-15% (RItm3-de)
Rimouski variante très mince sur roc (< 50 cm) loam à loam limoneux souvent graveleux pente de 6-9% (RItm3-d)

Drainage imparfait

Adelme loam argileux pente de 6-9%(ALd4-d)
Adelme loam pente de 10-30% (AL3-ef)
Adelme loam pente de 16-30% (AL3-f)
Adelme loam pente de 3-5% (AL3-c)
Adelme loam pente de 3-9% (AL3-cd)
Adelme loam pente de 6-15% (AL3-de)
Adelme loam pente de 6-9% (AL3-d)
Adelme loam(AL3)
Adelme variante calcaire loam argileux pente de 3-9%(ALc4-cd)
Adelme variante calcaire loam argileux pente de 6-9%(ALc4-d)
Adelme variante calcaire loam limoneux à loam pente de 3-9%(ALc3-cd)
Adelme variante calcaire loam limoneux à loam pente de 6-15%(ALc3-de)
Adelme variante mince sur roc (< 80cm) loam à loam limoneux pente de 3-9%(ALm3-cd)
Adelme variante mince sur roc (< 80cm) loam à loam limoneux pente de 6-15% affleurements rocheux(ALm3-der)
Adelme variante mince sur roc (< 80cm) loam à loam limoneux pente de 6-15%(ALm3-de)
Adelme variante mince sur roc (< 80cm) loam à loam limoneux pente de 6-9%(ALm3-d)
Comis loam limoneux à loam graveleux à caillouteux pente de 3-5%(CO3-c)
Comis loam limoneux à loam graveleux à caillouteux pente de 3-9%(CO3-cd)
Comis loam limoneux à loam graveleux à caillouteux pente de 3-9%(CO3-cd)
Irène loam limoneux à loam parfois graveleux à caillouteux pente de 3-5%(IR3-c)
Irène loam limoneux à loam parfois graveleux à caillouteux pente de 6-9%(IR3-d)
Irène variante calcaire et mal drainée loam limoneux parfois graveleux pente de 0,6-2%(IRcd3-b)
Irène variante calcaire et mal drainée loam limoneux parfois graveleux pente de 3-5%(IRc3-c)
Irène variante calcaire et mince sur roc (< 80 cm) loam limoneux à loam parfois graveleux à caillouteux pente de 3-5%(IRcm3-c)
Irène variante calcaire loam limoneux à loam parfois graveleux à caillouteux pente de 3-5%(IRc3-c)
Irène variante mal drainée loam limoneux souvent graveleux pente de 0,6-2%(IRd3-b)
Irène variante mal drainée loam limoneux souvent graveleux(IRd3)
Irène variante mince sur roc (< 80 cm) loam limoneux à loam parfois graveleux à caillouteux pente de 3-5% (IRm3-c)
Irène variante mince sur roc (< 80 cm) loam limoneux à loam parfois graveleux à caillouteux pente de 6-15% (IRm3-de)
Lac au Saumon loam limoneux à loam parfois graveleux pente de 0,6-5%(LA3-bc)
Lac au Saumon loam limoneux à loam parfois graveleux pente de 3-5%(LA3-c)
Lac au Saumon loam limoneux à loam parfois graveleux pente de 3-9%(LA3-cd)
Lac au Saumon loam limoneux à loam parfois graveleux pente de 6-15%(LA3-de)
Lac au Saumon loam limoneux à loam parfois graveleux pente de 6-9%(LA3-d)
Lac au Saumon variante calcaire et mal drainée loam limoneux à loam parfois graveleux à caillouteux pente de 0,6-5%(LAcd3-bc)
Lac au Saumon variante calcaire et mal drainée loam limoneux à loam parfois graveleux à caillouteux pente de 3-5%(LAcd3-c)
Lac au Saumon variante calcaire loam limoneux à loam parfois graveleux pente de 3-5%(LAc3-c)
Lac au Saumon variante calcaire loam limoneux à loam parfois graveleux pente de 3-9%(LAc3-cd)
Lac au Saumon variante mal drainée loam limoneux à loam parfois graveleux à caillouteux pente de 0,6-2% (LAd3-b)
Lac au Saumon variante mal drainée loam limoneux à loam parfois graveleux à caillouteux pente de 3-5% (LAd3-c)
Lac au Saumon variante mal drainée loam limoneux à loam parfois graveleux à caillouteux pente de 6-9% (LAd3-d)
Lac au Saumon variante mince sur roc (< 80 cm) loam limoneux à loam parfois graveleux à caillouteux pente de 3-5%(LAm3-c)
Lac au Saumon variante mince sur roc (< 80 cm) loam limoneux à loam parfois graveleux à caillouteux pente de 3-9%(LAm3-cd)
Lac au Saumon variante mince sur roc (< 80 cm) loam limoneux à loam parfois graveleux à caillouteux pente de 6-15%(LAm3-de)
Lac au Saumon variante mince sur roc (< 80 cm) loam limoneux à loam parfois graveleux à caillouteux pente de 6-9%(LAm3-d)
Rivière-Rouge loam à loam limoneux souvent graveleux pente de 3-9%(RO3-cd)
Rivière-Rouge loam à loam limoneux souvent graveleux pente de 6-15%(RO3-de)
Rivière-Rouge loam à loam limoneux souvent graveleux pente de 6-9%(RO3-d)

Drainage mauvais

Antoine loam limoneux à loam parfois graveleux pente de 3-9%(AT3-cd)
Antoine loam limoneux à loam parfois graveleux pente de 6-15%(AT3-de)
Antoine variante calcaire loam limoneux à loam parfois graveleux pente de 3-9%(ATc3-cd)
Antoine variante calcaire loam limoneux à loam parfois graveleux pente de 6-15%(ATc3-de)
Antoine variante calcaire loam limoneux à loam parfois graveleux pente de 6-9%(ATc3-d)

--- LIMON ---

Drainage imparfait

Mont-Joli loam limono-argileux à loam argileux pente de 5-15%(JO4-de)

Drainage mauvais

Sayabec loam limoneux pente de 0,6-2%(BA3-b)
Sayabec loam limono-argileux pente simple très faible de 0,6-2%(BA4-B)
Sayabec tourbeux pente simple très faible de 0,6-2%(BAT-B)
Sayabec variante non calcaire loam limoneux pente de 0,6-2%(BAn3-b)
Sayabec variante non calcaire loam limoneux pente de 0,6-5%(BAn3-bc)
Sayabec variante sur till calcaire loam limoneux pente de 0,6-5%(BAt3-bc)
Sayabec variante sur till calcaire loam limoneux pente de 3-5%(BAt3-c)
Sayabec variante sur till calcaire loam limoneux pente simple très faible de 0,6-2%(BAt3-B)

--- ORGANIQUE ---

Drainage excessif

--- AUTRES SOLS ---

AFFLEUREMENT
ALLUVION

--- DIVERS ---

Zones non-cartographiées

Zone non cartographiée(NC)

Étendue d'eau
Île
Milieux humides potentiels

Autoroute
Réseau routier
Complément réseau routier
Hydrographie linéaire
Courbes de niveau

TOPOGRAPHIE

- Adresses Québec version 2.61
- Géobase du réseau hydrographique du Québec (GRHQ)
- Base de donnée topographique du Québec (BDTQ)

PÉDOLOGIE

- Étude pédologique des sols en culture des comtés de Matane et Matapédia, IRDA (Québec), 2017
- Mise en carte IRDA 2023

INFORMATIONS CONCERNANT LA PÉDOLOGIE:

- Seules les séries de sols dominantes sont affichées dans la légende
- La donnée pédologique de cette carte à l'échelle 1:20000 provient de l'acquisition en format numérique des études pédologiques originales, sans ajout de valeur.
Ces études originales (cartes et rapports papier) ont été publiées par comtés à des années, auteurs et échelles différents (1:20 000 à 1:126 720). L'interprétation de cette carte devrait se faire en tenant compte de cette information.
- Les limites de comtés ont été conservées, l'utilisateur doit se référer à la carte des comtés en médaillon pour déterminer le rapport pédologique correspondant et ainsi obtenir la description détaillée des séries de sols présentées sur le feuillet.

Système de coordonnées:
NAD 1983 Quebec Lambert

Échelle: 1:20 000

0 0,75 1,5 Km

NOMENCLATURE DES SYMBOLES DE L'UNITÉ CARTOGRAPHIQUE

Ces règles sont applicables en générale mais peuvent ne pas représenter tous les cas selon l'année et les auteurs des études pédologiques.

NB: Les unités cartographiques délimités sur la carte se composent d'un seul nom (série) ou d'une séquence de plusieurs noms (maximum 4); Ces noms sont inscrits suivant leur dominance respective.

À moins d'indication contraire et pour fins de calcul planimétrique, les pourcentages suivants ont été retenus.

A	= 100%
A+B	= 60%+40%
A+B+C	= 40%+30%+20%
A+B+C+D	= 40%+30%+20%+10%

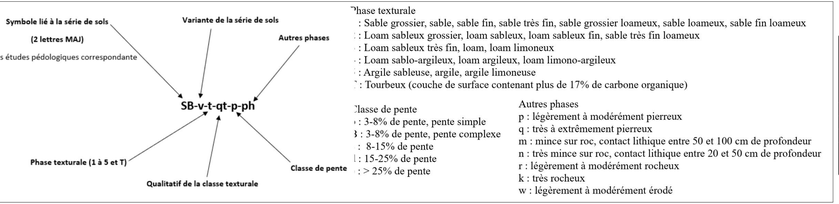

Phase texturale
: Sable grossier, sable, sable fin, sable très fin, sable grossier loameux, sable loameux, sable fin loameux
: Loam sableux grossier, loam sableux, loam sableux fin, sable très fin loameux
: Loam sableux très fin, loam, loam limoneux
: Loam sablo-argileux, loam argileux, loam limono-argileux
: Argile sableuse, argile, argile limoneuse
: Tourbeux (couche de surface contenant plus de 17% de carbone organique)

Classe de pente
: 3-8% de pente, pente simple
: 3-8% de pente, pente complexe
: 8-15% de pente
: 15-25% de pente
: > 25% de pente

Autres phases
p : légèrement à modérément pierreux
q : très à extrêmement pierreux
m : mince sur roc, contact lithique entre 50 et 100 cm de profondeur
n : très mince sur roc, contact lithique entre 20 et 50 cm de profondeur
r : légèrement à modérément rocheux
k : très rocheux
w : légèrement à modérément érodé

Limites Matapédia

Juillet 2023

Carte pédologique

Édition
Institut de recherche et de développement en agroenvironnement (IRDA)
2700 rue Einstein, Québec,
P.Q. G1P 3W8
Tél: 418-643-2380
www.irda.ca